

**INSTRUCTIUNI DE UTILIZARE**  
**CANA cu INDICATOR**  
**PROVANCE**

**AQUAPHOR**  
filtre de apă



**Prezentare generală**

Filtrele Aquaphor sunt atestate de Institutul de Stat Federal al Științei, "Institutul de Toxicologie" și Agenția Federală medicobiologică, care avizează folosirea apei filtrate în prepararea meselor, la domiciliu, pentru copii de la 2 ani, în sus. Prin utilizarea materialelor fibroase de sorbant unic Aqualen, în combinație cu cele mai bune branduri de carbon activat, acestea rețin eficient nu doar compusii organici, fierul, metale grele, dar și alte substanțe nocive, reduc duritatea excesivă a apei, previn depunerile de calcar și îmbogățesc apa cu magneziu și potasiu. Pentru stoparea dezvoltării bacteriilor se utilizează fibra AQUALEN® care conține argint (patentată FR № 2162010, 2172720, patent SUA № 6.299.771; 6.514.413).

**Apa filtrată este recomandată și pentru pregătirea hranei în condiții casnice.**

Eficiența de filtrare a apei:

Folosit în proporție de:	20%	50%	80%	120%
Filtrul elimina:				
Clor activ	100%	100%	100%	95%
Produse petroliere	95%	95%	92%	90%
Fenol	99%	97%	92%	91%
Pesticide	99%	99%	97%	90%
Substanțe pe baza de clor	99%	98%	93%	90%
Metale grele	99%	99%	97%	93%
Mercur	99%	99%	97%	90%

Pentru a nu uita să schimbați la timp rezerva, în partea superioară există un calendar. Instalați rezerva în orificiul canii filtrante astfel încât săgeata de lângă orificiu să fie curentă. Desenul cu numărul de figuri, egale cu numărul de acest filtru va indica luna în care aceasta rezerva urmează a fi schimbată.



Instalați rezerva în orificiul direcționat spre luna persoane care folosesc

**Atenție, filtrul cu rezerva utilizată peste capacitatea recomandată va avea ca rezultat un randament de folosire scăzut sau chiar ineficient**

**MODEL CU CAPAC "FLIP-FLOP" ȘI CONTOR MECANIC**

Acest sistem (FLIP-FLOP) vă permite umplerea canii fără să scoateți capacul complet, trebuie doar să acționați la baza capacului și să-l ridicați în poziție verticală - acum puteți umple ușor cana cu apă.

**UTILIZAREA CONTORULUI MECANIC**

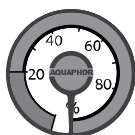

Fig.2

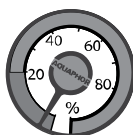





Fig.3

La instalarea unui nou element filtrant, poziționați indicatorul astfel încât săgeata să fie în punctul de pornire care corespunde cifrei 100 (fig. 2).

Prin utilizarea filtrului, săgeata se va roti în sens invers acelor

**Instrucțiuni de folosire:**

 <p><b>1</b></p>	 <p><b>2</b></p>	 <p><b>3</b></p>	 <p><b>4</b></p>
<p>Înainte de utilizare, introduceți rezerva în poziție orizontală în apă rece și agitați încet, pentru a elimina aerul</p>	<p>Introduceți rezerva în orificiu până la refuz, asigurându-vă că săgeata de lângă orificiu este îndreptată către luna curentă de pe calendar.</p>	<p>Filtrați și varsati primele două cani de apă. Acest lucru este recomandat pentru clătirea rezervei de urmele de praf de cărbune, care se pot forma la transport.</p>	<p>Filtrul dumneavoastra este gata pentru utilizare. La o umplere completă a palniei canii filtrante, veți obține 1,2 litri de apă filtrată.</p>

Recomandări de utilizare:

**Atenție**, în cana AQUAPHOR pot fi utilizate doar rezervele **AQUAPHOR A-5**, **AQUAPHOR B100-5** sau **AQUAPHOR B100-6**.

- ✓ Capacitatea de filtrare a rezervelor **AQUAPHOR B100-5** sau **AQUAPHOR B100-6** este de - **300 litri** de apă.
- ✓ Capacitatea cartusului filtrant **A5** este de **450 litri** de apă; Pe langa faptul ca filtreaza o cantitate mai mare de apă, **cartusul filtrant A5**, are proprietatea de mineralizare a apei;
- ✓ La fiecare schimb de rezerva clătiți cana, capacul și orificiul cu apă caldă.
- ✓ Utilizați doar apă proaspăt filtrată.
- ✓ Filtrul de apă este destinat filtrării apei potabile, de la rețeaua comună de apă rece.
- ✓ La filtrarea apei din alte surse decât rețeaua comună, apa filtrată se recomandă a se fierbe.
- ✓ Dacă nu ați folosit filtrul o perioadă lungă de timp, filtrați și varsati primele două cani de apă.
- ✓ Evitați orice acțiuni mecanice asupra filtrului de apă, nu-l asezati lângă surse de căldură.
- ✓ Evitați înghețarea apei în cartușul de filtrare.

Perioada de păstrare a canii de filtrare până la începerea exploatarei – 3 ani la temperaturi de la +5°C până la +40°C fără deteriorarea ambalajului.

Perioada de păstrare a elementului filtrant A5 până la începerea exploatarei – 3 ani la temperaturi de la +5°C până la +40°C fără deteriorarea ambalajului.

Garantia de conformitate a canii de filtrare conform prevederilor OG 21/1992 și Legii 449/2003 este de 24 luni de la data vanzării. Garantia comercială este de 6 luni. Durata medie de utilizare a filtrului cana este de 5 ani.

**Declaratie de conformitate**

Nr. 740 din 04.01.2016

S.C. AQUAPHOR PURITY S.R.L., CUI RO23337669, înregistrată la ORC cu J13/937/ 2009, având sediul social în Constanța, Str. Ion Luca Caragiale nr.1, bl.L25, ap.2, prin reprezentantul legal LUPASCIUC DIANA, în calitate de Administrator, declarăm pe propria răspundere, cunoscând prevederile art.292 Cod Penal cu privire la falsul în declarații și prevederile art.4 din Hotărârea Guvernului nr.1022/2002, cu privire la regimul produselor și serviciilor care pot pune în pericol viața, sănătatea, securitatea muncii și protecția mediului, faptul că produsele Aquaphor: filtrele de apă tip CANA și rezervele aferente, care fac obiectul acestei declarații de conformitate nu pun în pericol viața, sănătatea și securitatea muncii, nu produc impact negativ asupra mediului și sunt în conformitate cu normele stabilite în Directiva Europeană 98/83/CE din 03.11.1998, privind calitatea apei destinate consumului uman. Producția Companiei AQUAPHOR este certificată ISO 9001:2008 de către Societatea TUV NORD CERT și detin Aviz Sanitar nr.13CRSPB din 02.10.2012, în conformitate cu Ordinul Ministrului Sănătății nr.275/2012, în baza art.10 din Legea 458/2002.

Administrator  LUPASCIUC DIANA (semnatura, stampila)



**Certificat de garantie**

Producator - "AQUAPHOR" S.A.  
str.Pionerskaia Sankt-Petersburg 197110 Rusia

Nr. \_\_\_ din \_\_\_\_\_

Cumparator \_\_\_\_\_  
Vanzator \_\_\_\_\_

Data vanzării \_\_\_\_\_/Stampila/

Garantia de conformitate a corpului filtrului conform prevederilor OG 21/1992 și Legii 449/2003 este de 24 luni de la data vanzării. Garantia comercială este de 6 luni. Pentru deficiențe în perioada de garanție, vă rugăm să vă adresați vânzătorului produsului. Pe loc vor fi soluționate neconformitățile produselor prin înlocuirea lor cu altele. Nu se acordă garanție pentru deficiențele provocate din cauza: neglijenței sau neatenției în respectarea instrucțiunilor de utilizare; spargerilor și în general pagubelor mecanice datorate caderii, transportului necorespunzător. Orice reclamație se însoțește de certificat și de bonul de cumpărare. Soluțiile (reparațiile) nu vor depăși termenul de 15 zile de la data reclamației. Tel.0758048520